TU ENTENDS TOUS CES OISEAUX ?
Si tu veux entendre leur chant chez toi voici ce dont tu auras besoin pour fabriquer ta mangeoire-hibou pour les oiseaux.

Retrouve les étapes de construction sur ecoquartier-lacorbiniere.fr

Le matériel

- 1 grande brique de jus de fruits vide et rincée
- Peinture pour décorer
- Paire de ciseaux
- Ficelle
- 2 petits et 2 grands bouchons
- 2 yeux mobiles ou de la peinture noire pour les yeux
- Colle ou double face
- 1 bâtonnet pour le perchoir
- Graines pour nourrir les oiseaux

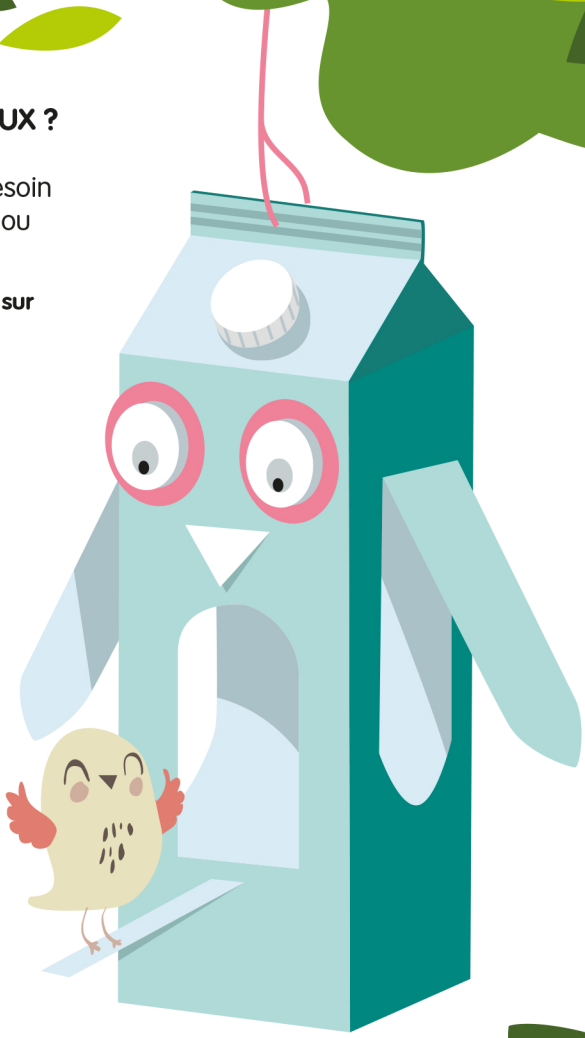

POURQUOI DONNER DES GRAINES AUX OISEAUX ?
Proposer de la nourriture et de l'eau aux oiseaux en hiver, c'est leur apporter des ressources nécessaires pour survivre et l'occasion de les observer de près ! En printemps-été, accueillez-les dans le jardin favorisez ainsi une bonne saison de reproduction.